



Ministerio de Agricultura, Ganadería y Pesca  
Presidencia de la Nación

## PRODUCCIÓN DE HARINAS DE TRIGO

# JUNIO 2021

Datos provisorios al 28 de Julio de 2021

GESTIÓN DE LA  
INFORMACIÓN

DIRECCIÓN NACIONAL DE  
CONTROL COMERCIAL  
AGROPECUARIO

MINISTERIO DE  
AGRICULTURA, GANADERÍA  
Y PESCA

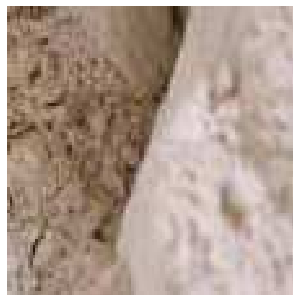

# PRODUCCIÓN HARINAS DE TRIGO

Junio 2021

## MOLIENDA DE TRIGO PAN Y TRIGO CANDEAL

La molienda de trigo pan y trigo candeal declaradas en el mes de Junio de 2021 por los industriales del sector, nos arrojan los siguientes números: 509.405 tn. y 20.605 tn. respectivamente.

MOLIENDA DE TRIGO PAN	2.019	2.020	2.021	Variación 21/20
ENERO	448.769	531.987	449.681	-15,47
FEBRERO	430.166	485.972	440.234	-9,41
MARZO	490.466	502.782	512.390	1,91
ABRIL	518.895	555.395	499.302	-10,10
MAYO	558.375	569.985	523.269	-8,20
JUNIO	536.419	530.230	509.405	-3,93
JULIO	560.920	585.158		
AGOSTO	539.797	517.360		
SEPTIEMBRE	502.732	499.558		
OCTUBRE	509.053	496.031		
NOVIEMBRE	486.931	429.891		
DICIEMBRE	485.693	401.271		
<b>TOTAL ACUMULADO ANUAL</b>	<b>6.068.216</b>	<b>6.105.620</b>	<b>2.934.281</b>	

MOLIENDA DE TRIGO CANDEAL	2.019	2.020	2.021	Variación 21/20
ENERO	18.141	22.761	20.988	-7,79
FEBRERO	20.755	22.942	22.795	-0,64
MARZO	23.127	29.498	28.438	-3,59
ABRIL	24.370	30.447	25.632	-15,81
MAYO	22.816	29.455	25.472	-13,52
JUNIO	24.868	26.947	20.605	-23,54
JULIO	24.690	27.914		
AGOSTO	22.294	26.243		
SEPTIEMBRE	21.346	22.177		
OCTUBRE	21.918	24.255		
NOVIEMBRE	19.832	19.119		
DICIEMBRE	16.594	14.307		
<b>TOTAL ACUMULADO ANUAL</b>	<b>260.751</b>	<b>296.065</b>	<b>143.930</b>	

La molienda de ambas especies resultaron inferiores respecto al mismo mes del año anterior. La de Trigo Pan en un 3,93 % y la de Trigo Candeal en un 23,54 %. La comparación con el mismo período del año anterior resulta inferior en 7,62 % para Trigo Pan y 11,18 % para Trigo Candeal.

# PRODUCCIÓN HARINAS DE TRIGO

Junio 2021

## PRODUCCIÓN DE HARINAS DE TRIGO

La producción del mes de Junio de 2021 fue de 402.215 toneladas para harinas, sémolas, semitines y salvado (trigo pan y candeal), destacándose la elaboración de Harinas de Trigo Tipo 000 con un total de 284.214 toneladas (70,66%), 85.988 toneladas (21,38%) para las Harinas de Trigo Tipo 0000 y 15.854 toneladas (3,94%) de Sémola de Trigo Candeal.

PRODUCTOS	JUNIO 2021 ( TN)	PARTICIPACION SOBRE EL TOTAL (%)
H. DE TRIGO TIPO 000	284.214	70,66
H. DE TRIGO TIPO 0000	85.988	21,38
SÉMOLA DE TRIGO CANDEAL	15.854	3,94
OTRAS H. DE TRIGO	6.946	1,73
SEMOLIN	3.945	0,98
SEMITIN DE TRIGO	1.953	0,49
HARINA INTEGRAL	1.259	0,31
H. DE TRIGO CANDEAL	781	0,19
SALVADO DE TRIGO	481	0,12
HARINETA DE TRIGO CANDEAL	333	0,08
H. DE TRIGO TIPO O	219	0,05
HARINILLA DE TRIGO	175	0,04
SÉMOLA DE TRIGO PAN	46	0,01
H. DE TRIGO TIPO OO	21	0,005
<b>TOTAL GENERAL</b>	<b>402.215</b>	<b>100</b>

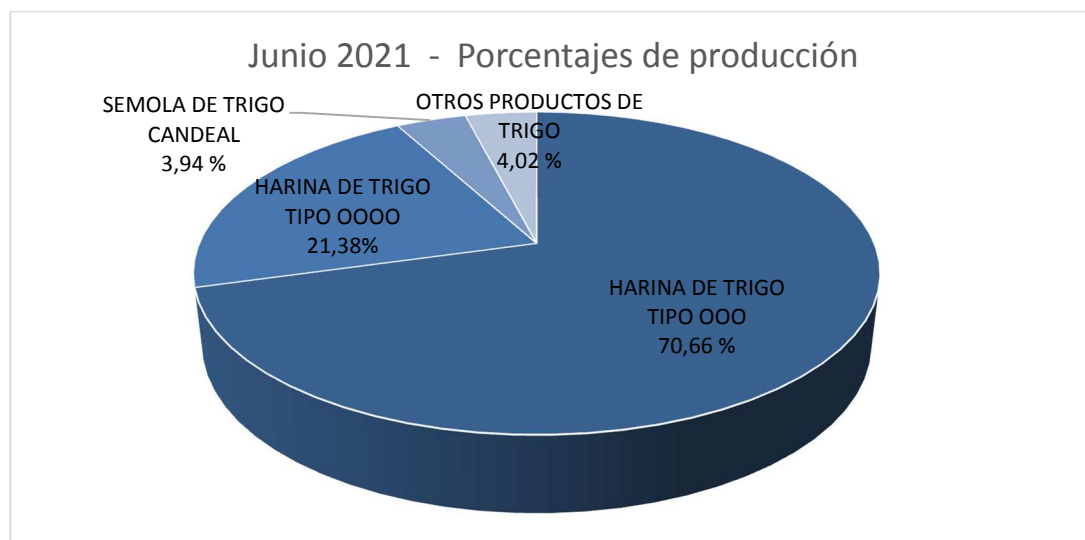

Nota: El informe se realiza a partir de los datos proporcionados por los operadores inscriptos en RUCA bajo las actividades industriales, en cuyos establecimientos se obtienen harinas como parte del proceso de industrialización.

## PRODUCCIÓN DE HARINAS POR REGION Y PROVINCIAS

La mayor concentración de producción de harinas de trigo para el mes en cuestión se encuentra en la Región CENTRO (Buenos Aires, Córdoba, La Pampa y Santa Fe) alcanzando un total de 367.427 toneladas y donde se destaca la producción de Harina Tipo 000. En el caso de las regiones de NEA (Chaco y Entre Ríos), NOA (Jujuy, Salta, Santiago del Estero y Tucumán) y CUYO (San Juan) tuvieron una producción de 14.478, 19.903 y 407 toneladas respectivamente.

## JUNIO 2021- DISTRIBUCIÓN DE LA PRODUCCIÓN DE HARINAS DE TRIGO SEGÚN REGIÓN

PRODUCTOS	CENTRO	NEA	NOA	CUYO	TOTAL GENERAL
H. DE TRIGO TIPO 000	254.963	11.301	17.583	367	284.214
H. DE TRIGO TIPO 0000	82.914	2.093	941	40	85.988
SÉMOLA DE TRIGO CANDEAL	15.378	0	476	0	15.854
OTRAS H. DE TRIGO	5.971	975	0	0	6.946
SEMOLIN	3.882	55	8	0	3.945
SEMITIN DE TRIGO	1.950	3	0	0	1.953
HARINA INTEGRAL	1.257	2	0	0	1.259
H. DE TRIGO CANDEAL	0	0	781	0	781
SALVADO DE TRIGO	364	3	114	0	481
HARINETA DE TRIGO CANDEAL	333	0	0	0	333
H. DE TRIGO TIPO O	219	0	0	0	219
HARINILLA DE TRIGO	175	0	0	0	175
SÉMOLA DE TRIGO PAN	0	46	0	0	46
H. DE TRIGO TIPO OO	21	0	0	0	21
<b>TOTAL GENERAL</b>	<b>367.427</b>	<b>14.478</b>	<b>19.903</b>	<b>407</b>	<b>402.215</b>

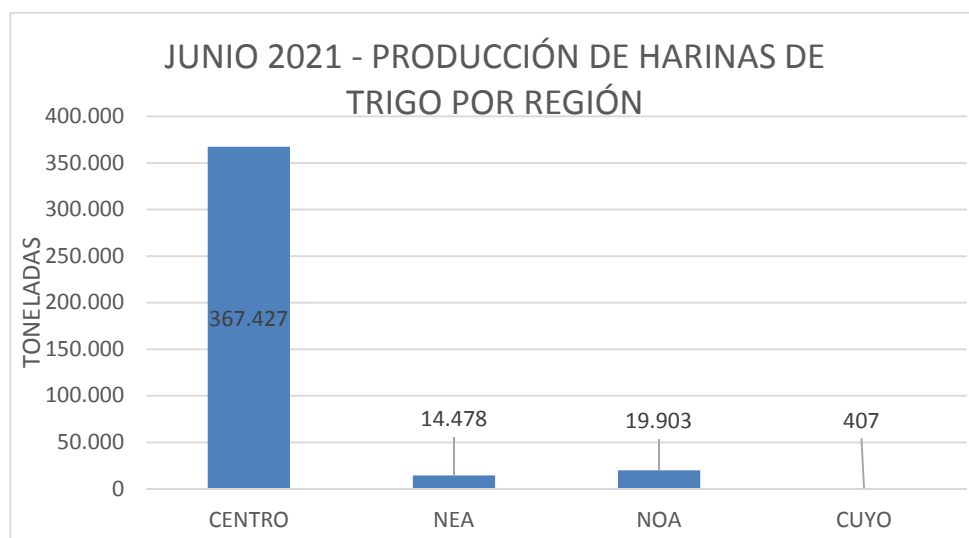

# PRODUCCIÓN HARINAS DE TRIGO

Junio 2021

## JUNIO 2021- DISTRIBUCIÓN DE LA PRODUCCIÓN DE HARINAS DE TRIGO SEGÚN PROVINCIAS

PRODUCTOS	BUENOS AIRES	CHACO	CORDOBA	ENTRE RIOS	JUJUY	LA PAMPA	SALTA	SAN JUAN	SANTA FE	SANTIAGO DEL ESTERO	TUCUMAN	TOTAL GENERAL
H. DE TRIGO TIPO OOO	147.841	3.444	57.809	7.857	5.644	8.269	4.252	367	41.044	229	7.458	<b>284.214</b>
H. DE TRIGO TIPO OOOO	53.624	655	18.883	1.438	42	1.465	721	40	8.942	21	157	<b>85.988</b>
SÉMOLA DE TRIGO CANDEAL	15.378	0	0	0	0	0	0	0	0	0	476	<b>15.854</b>
OTRAS H. DE TRIGO	3.498	0	1.684	975	0	0	0	0	789	0	0	<b>6.946</b>
SEMOLIN	3.459	38	320	17	0	0	8	0	103	0	0	<b>3.945</b>
SEMITIN DE TRIGO	877	0	961	3	0	70	0	0	42	0	0	<b>1.953</b>
HARINA INTEGRAL	1.209	0	48	2	0	0	0	0	0	0	0	<b>1.259</b>
H. DE TRIGO CANDEAL	0	0	0	0	0	0	0	0	0	0	781	<b>781</b>
SALVADO DE TRIGO	243	0	108	3	0	1	8	0	12	106	0	<b>481</b>
HARINETA DE TRIGO CANDEAL	333	0	0	0	0	0	0	0	0	0	0	<b>333</b>
H. DE TRIGO TIPO O	219	0	0	0	0	0	0	0	0	0	0	<b>219</b>
HARINILLA DE TRIGO	175	0	0	0	0	0	0	0	0	0	0	<b>175</b>
SÉMOLA DE TRIGO PAN	0	0	0	46	0	0	0	0	0	0	0	<b>46</b>
H. DE TRIGO TIPO OO	21	0	0	0	0	0	0	0	0	0	0	<b>21</b>
<b>TOTAL GENERAL</b>	<b>226.877</b>	<b>4.137</b>	<b>79.813</b>	<b>10.341</b>	<b>5.686</b>	<b>9.805</b>	<b>4.989</b>	<b>407</b>	<b>50.932</b>	<b>356</b>	<b>8.872</b>	<b>402.215</b>

## DESTINO DE LA PRODUCCIÓN DE HARINAS DE TRIGO

De la información mensual recopilada, surge que el 90,11 % de la industrialización de trigo tiene como destino el mercado interno y el 9,89 % restante la exportación.



## EVOLUCIÓN DE LA PRODUCCIÓN HARINAS DE TRIGO 2020-2021 (TN)

En el cuadro siguiente se observa la variación interanual - Junio 2021/Junio 2020- por tipo de producto.

PRODUCTO	JUNIO		VARIACION
	2020	2021	ANUAL %
H. DE TRIGO CANDEAL	1.160	781	-32,67
H. DE TRIGO TIPO O	160	219	36,88
H. DE TRIGO TIPO OO	156	21	-86,54
H. DE TRIGO TIPO OOO	298.984	284.214	-4,94
H. DE TRIGO TIPO OOOO	90.271	85.988	-4,74
HARINA INTEGRAL	1.822	1.259	-30,90
HARINETA DE TRIGO CANDEAL	203	333	64,04
HARINILLA DE TRIGO	55	175	218,18
OTRAS H. DE TRIGO	7.411	6.946	-6,27
SALVADO DE TRIGO	520	481	-7,50
SEMITIN DE TRIGO	2.131	1.953	-8,35
SÉMOLA DE TRIGO CANDEAL	19.027	15.854	-16,68
SÉMOLA DE TRIGO PAN	115	46	-60,00
SEMOLIN	3.116	3.945	26,60

Se destaca un aumento del 26,60 % en el producto Semolín, de 64,04 % para Harineta de Trigo Candéal y de 36,88 % para la Harina de Trigo Tipo 0.

Por otro lado, se visualiza una merma en las toneladas informadas de Harina de Trigo Tipo 000, Sémola de Trigo Candéal y Harina de trigo Tipo 0000, representando una disminución del 4,94 %, 16,68 % y 4,74 % respectivamente.